

1 **Prospetto SUD-OVEST**  
1 : 200

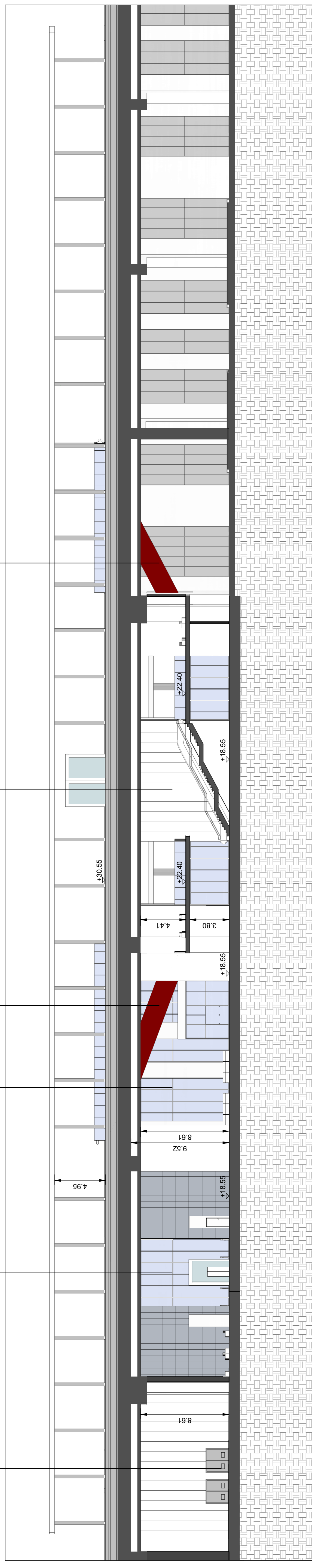

3 **Sezione A-A'**  
1 : 200



RENDERING - INGRESSO FABBRICATO VIAGGIATORI

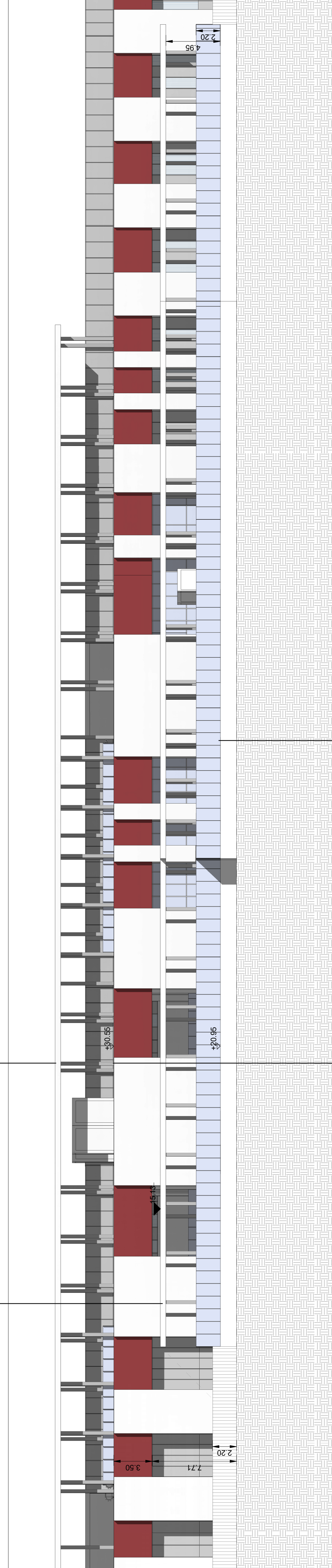

2 **Prospetto NORD-EST**  
1 : 200

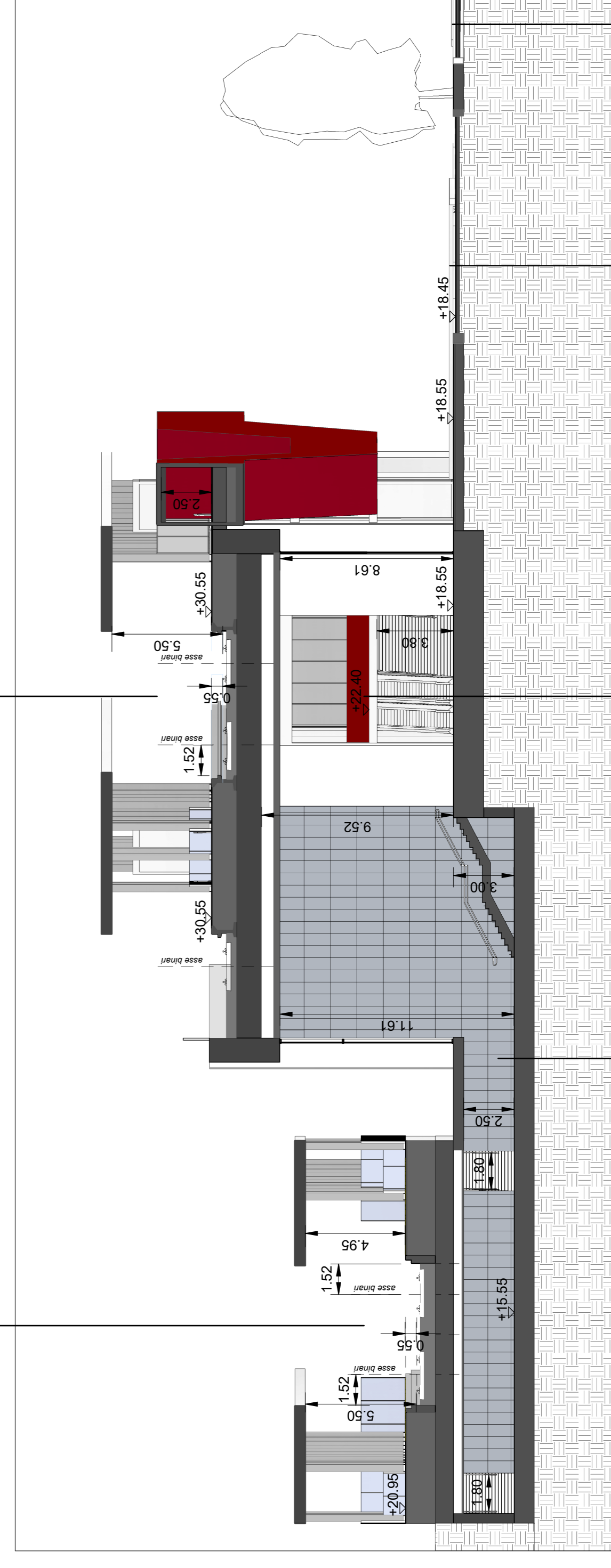

4 **Sezione B - B'**  
1 : 200

COMMITTENTE:



PROGETTAZIONE:

CUP J31H03000180008



**DIREZIONE TECNICA**

S.O. ARCHITETTURA STAZIONI E TERRITORIO

PROGETTO DI FATTIBILITA' TECNICO ECONOMICA DI 2ª FASE

NPP 0258 - GRONDA MERCICI DI ROMA

TRATTA: VIGNA CLARA - TOR DI QUINTO

STAZIONE TOR DI QUINTO

Prospetti - Sezioni - Rendering

SCALA:

1 : 200

COMMESSA LOTTO FASE ENTE TIPO DOC. OPERAZIONALE PRODE REV.

NR4E 12 R 44 P9 003 FV0100 003 A

Revit.	Descrizione	Data	Verificato	Data	Approvato	Data	Autorizzato
A	Emissione per CSLLPP	12/02/2022	M. CAPOLUNCHI	12/02/2022	T. PAOLETTI	12/02/2022	R. MARINO 12/02/2022

FILE: NOME\_A4\_PLOT\_ARCHI.rvt  
P. ENR. NOME\_GIAZSPR\_0100008